

## LISTA DE VOTANTES – DOCENTES

(EDITAL Nº 078/2024 – COORDENAÇÃO DO NÚCLEO DE PESQUISA E EXTENSÃO /DCH – CAMPUS III)

MATRÍCULA	NOME
74426741	ANDREA CRISTIANA SANTOS
74440331	ANTONEIDE SANTOS ALMEIDA SILVA
74382230	ANTONILDE SANTOS ALMEIDA
92117539	ANTONIO CARVALHO DOS S. JUNIOR
74277249	AURILENE RODRIGUES LIMA
74425876	CARLA CONCEICAO DA SILVA PAIVA
92100061	CECILIO RICARDO DE C. BASTOS
74532624	CERES MARISA SILVA DOS SANTOS
92057819	CLARA MARIA MIRANDA DE SOUSA
74448349	CLAUDIA MAISA ANTUNES LINS
74533861	EDILANE CARVALHO TELES
74432726	EDMERSON DOS SANTOS REIS
74003293	EDONILCE DA ROCHA BARROS
74434089	ELIS REJANE SANTANA DA SILVA
74426765	EMANUEL DE ANDRADE FREIRE
92103761	FABIO RONALDO DA SILVA
74425580	FABIOLA MOURA REIS SANTOS
74282743	FRANCINEIDE SANTANA SILVA
74001636	FRANCISCA DE ASSIS DE AS
74416218	FRANCISCO DE ASSIS SILVA
92101139	GEILSON FERNANDES DE OLIVEIRA
74531517	GILVANIA PATRICIA DO N. PAIXAO
74525007	IVA AUTINA CAVALCANTE LIMA
74536977	JOAO JOSE DE SANTANA BORGES
74278887	JOSE RENNER BENEVIDES DE ALENCAR
74003359	JOSE ROBERTO GOMES RODRIGUES
74003546	JOSEMAR DA SILVA MARTINS
74283184	JOSENILTON NUNES VIEIRA
74382506	LUZINEIDE DOURADO CARVALHO

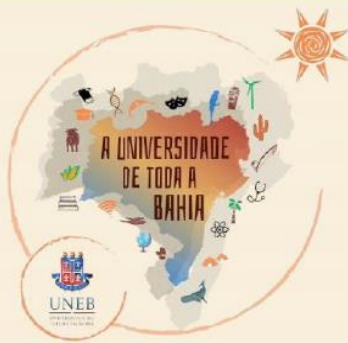

74515134	MARCIA GUENA DOS SANTOS
74434371	PAULO RIBEIRO SOARES NETO
92123689	RAIANE BARBOZA DE SOUSA
74414905	SANDRA NOVAIS SANTOS
74319019	SILVIA LUCIA LOPES BENEVIDES
92115881	ZULENILTON SOBREIRA LEAL

*Cleusa de Almeida Barros*

**Matricula nº /4.561.88/**

**Técnico Universitário – DCH/Campus III  
Presidente da Comissão Eleitoral DCH III**